

FINE spol. s r.o. Závěrka 12,Praha 6,169 00			Log de sondage			BH1
Projet: Recherche géologique						
ID du projet: 2018_A-017			Annexe N°: A.1G		Equipement de forage: Hütte 202 TF	
Lieu: Angers			Profondeur globale: 24.00 m		Position du forage:	
Date de début: 22/11/2017	Superviseur: M. Michel Riou		Nappe phréatique:		Coordonnée X: 1039757.71	
Date de fin: 23/11/2017	Documenté: M. Dupont		Nappe phréatique forée: 15.80 m		Coordonnée Y: 745144.86	
Echelle: 1:178.9			Nappe phréatique constante: 12.50 m		Coordonnée Z: 209.05 m	
Forage:			Tubage:			
Profondeur de	Profondeur à	Diamètre du forage	Profondeur de	Profondeur à	Diamètre du tubage	
0.00 m	20.00 m	195 mm	0.00 m	20.00 m	178 mm	
20.00 m	24.00 m	156 mm				

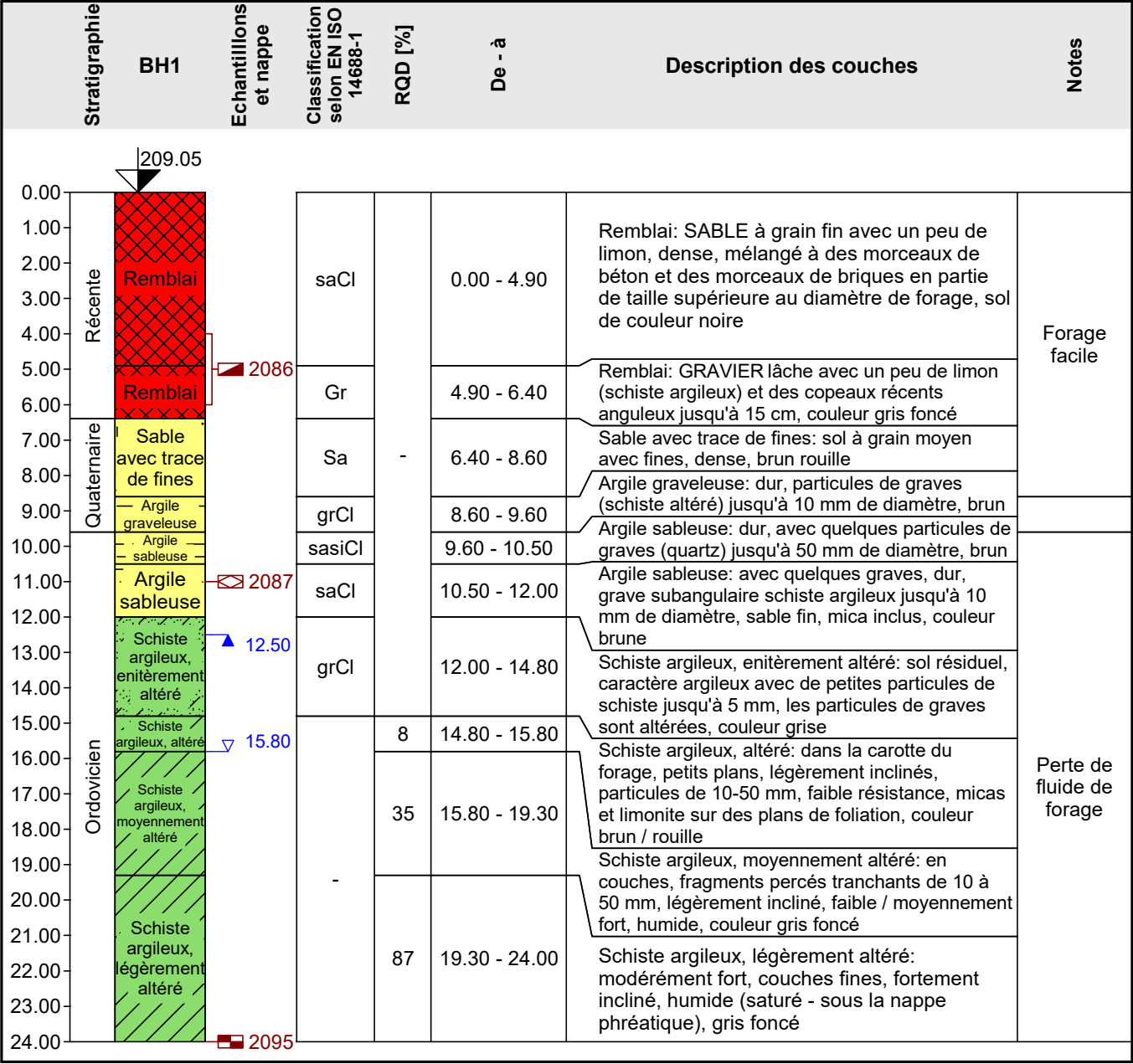

Clé:

Nappe forée

Nappe permanente

non perturbé

perturbé

résistance de la roche

[GEO5 - Stratigraphie (64 bit) | version 5.2024.20.0 | clé de protection 1034 / 1 | Philippe Billet - překladatel FR | Copyright © 2024 Fine spol. s r.o. All Rights Reserved | www.finesoftware.fr]